

INFORMAZIONI GENERALI

Biglietteria del Festival 20.08 - 18.09 2019

Orari biglietteria / box office opening hours

- 20/07 > 27/07** vendita abbonamento / *subscription purchase*
aperta tutti i giorni / *open every day*
dalle 18.00 alle 20.00 / *6pm to 8pm*
domenica chiuso / *closed on Sunday*
- 29/07 > 03/08** vendita "Il mio abbonamento" / *My Carnet subscription*
dalle 18.00 alle 20.00
aperta tutti i giorni / *open every day*
dalle 18.00 alle 20.00 / *6pm to 8pm*
- 05/08 > 10/08** vendita biglietti singoli / *tickets purchase*
aperta tutti i giorni / *open every day*
dalle 18.00 alle 20.00 / *6pm to 8pm*
- 19/08 > 31/08** vendita biglietti singoli / *tickets purchase*
aperta tutti i giorni / *open every day*
dalle 11.00 alle 12.30 - dalle 18.00 alle 20.00
11am to 12.30am - 6pm to 8pm
- 02/09 > 18/09** vendita biglietti singoli / *tickets purchase*
martedì, giovedì, sabato e nei giorni di spettacolo /
Tuesday, Thursday, Saturday and on the concerts days
dalle 18.00 alle 20.00 / *6pm to 8pm*

Nei giorni di spettacolo a pagamento la biglietteria sarà aperta fino alle 21.00 / *On the concerts days the box office will be open until 9pm.*

Abbonamenti / Subscription

Intero / *Full* 120,00 €
Ridotto / *Reduced** 85,00 €
Under 30 / *Up to 30 years of age* 70,00 €

Concerti in abbonamento / *Concerts with subscription*
20, 27, 28, 30, 31 agosto / August - 2, 4, 11, 12, 18 settembre / September

"Il mio abbonamento" / My carnet

(carnet con 5 concerti scelti tra i 10 a pagamento)
Prezzo biglietto singolo / *single ticket price*
12 settembre / September 20, 27, 28, 30, 31 agosto / *August*
18 settembre / September 2, 4, 11 settembre / *September*

Intero / *Full* 18,00 €
Ridotto / *Reduced* 15,00 €
Under 30 / *Up to 30 years of age* 12,00 €
Intero 13,00 €
Ridotto 10,00 €
Under 30 8,00 €

Si tratta di una formula di acquisto che permette ad ogni spettatore di crearsi un carnet. In questo modo ognuno potrà confezionare un proprio abbonamento scegliendo, a prezzi vantaggiosi, almeno 5 tra tutti i concerti del Festival. / *This is a kind of subscription that consists on buying a personalized carnet: with low price you can choose at least 5 concerts of the Festival.*

Biglietti / Tickets	12 / 09	20, 27, 28, 30, 31 / 08
Intero / <i>Full</i>	23,00 €	18,00 €
Ridotto / <i>Reduced*</i>	18,00 €	13,00 €
Under 30 / <i>Up to 30 years of age</i>	15,00 €	10,00 €
Allievi / <i>Pupils**</i>	5,00 €	5,00 €

* Genitori degli allievi della Scuola di Musica Santa Cecilia, iscritti all'Associazione "Amici Scuola di Musica Santa Cecilia", carta d'argento, associazioni partner / *Parents of pupils of the School of Music Santa Cecilia, Senior citizens, partners*
** Allievi delle Masterclass, della Scuola di Musica e dei Conservatori convenzionati / *Students of Masterclass, School of Music "Santa Cecilia", Partner Conservatories*

Biglietteria online / *Online Box Office*
www.festivalportogruaro.it
www.vivaticket.com - Vivaticket s.p.a.
call center: 892 234 / +39 0545 915000



Main sponsors



Sponsors



Sponsors tecnici



Media Partner



Online Booking Partner



si ringraziamo

Lions Club Portogruaro
Rotary International – Distretto 2060 – Club di Portogruaro
Soroptimist Club di San Donà di Piave e di Portogruaro
Podere Santa Lucia – Monte San Vito (Ancona)
Associazione Amici di Concordia Sagittaria
Famiglia Mario Durante
Famiglia Guido Impallomeni

e inoltre

Agenzia Lampo | Anese s.r.l. | Cofidi Veneziano | Corbetta Trasporti s.r.l. |
DIAL. Bevande | Flli Demo Costruzioni s.r.l. | Lav-In s.r.l. |
Agenzia LIRA VIAGGI | Portogruaro Interporto s.p.a. |
Prefabbricati Ferrocstruzioni s.r.l. | Zoppelletto s.r.l.

in collaborazione con le Amministrazioni Comunali di

Caorle	Gruaro
Ceggia	Pramaggiore
Cinto Caomaggiore	San Michele al Tagliamento
Concordia Sagittaria	San Stino di Livenza
Fossalta di Portogruaro	San Vito al Tagliamento

Albo Sostenitori Ordinari

della Fondazione Musicale Santa Cecilia di Portogruaro
Fabiano Barbisan Luigi Stanchina
Loris Flaborea Sergio Tabaro
Eredi Pietro Marzotto Patrizia Zaccheo
Orlando Mulato

L'organizzazione si riserva di apportare variazioni al programma per eventuali esigenze tecniche / *The organisation reserves the right to modify the programme as a result of operational requirements.*

Fondazione Musicale Santa Cecilia
Corso Martiri della Libertà 14 - 30026 Portogruaro (VE) - ITALIA
tel. +39 (0)421 270069 - fax +39 (0)421 273878
www.festivalportogruaro.it



20 agosto
18 settembre 2019

www.festivalportogruaro.it

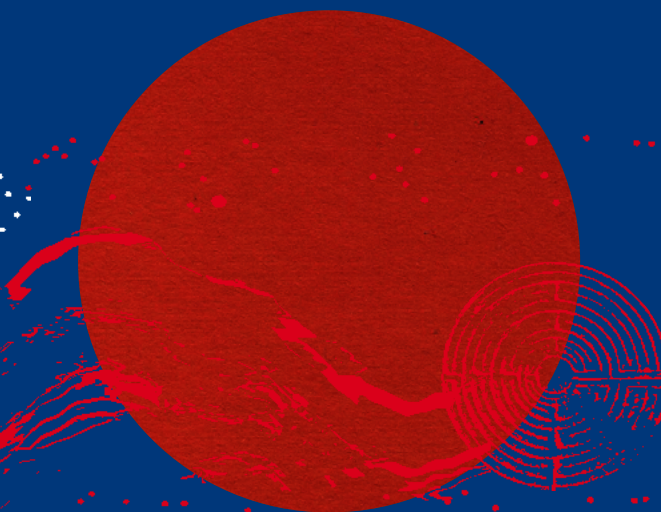

Portogruaro Festival Internazionale di Musica

Il paradigma romantico

- 20|08** ore 18.00 - Portogruaro, Municipio, Sala Consiliare
martedì ingresso libero
Penombre
Un pianoforte al quadrato: il pedalpiano
Roberto Prosseda, *relatore*
- ingresso a pagamento
ore 21.00 - Portogruaro, Teatro Comunale Luigi Russolo
Concerto di apertura
aperitivo ore 20.30
Roberto Prosseda, *pianoforte*
Musiche di Alkan, Gounod, Liszt, Mendelssohn, Mozart, Schumann
- 21|08** ore 18.00 - Portogruaro, Municipio, Sala Consiliare
mercoledì ingresso libero
Concerto degli studenti delle masterclass
- ingresso libero
ore 21.00 - Portogruaro, Chiesa San Luigi
Contrarco Baroque Ensemble
Alberto Busettini, *cembalo e direzione*
Tra Venezia e Dresda, musiche di Albinoni, W.F. Bach, Gallo, Galuppi, Vivaldi
- 22|08** ore 18.00 - Portogruaro, Municipio, Sala Consiliare
giovedì ingresso libero
Concerto degli studenti delle masterclass
Musiche di autori vari
- ingresso libero
ore 21.00 - Caorle, Cattedrale
Armoniosa
Francesco Cerrato, *violino*
Stefano Cerrato, *violoncello a 5 corde*
Marco Demaria, *violoncello di continuo*
Michele Barchi, *clavicembalo*
Daniele Ferretti, *organo*
Musiche di J.S. Bach, von Biber, Vivaldi
- ingresso libero
ore 21.00 - Bagnara di Gruaro, Chiesa Parrocchiale
Clartet
Francesco Cristante, Federico Navone, Giacomo Cozzi,
Leonardo Gasparotto, *clarinetto*
Musiche di Bernstein, Carter, Connesson, Debussy, de Falla, Kovacs, Piazzolla
- 23|08** ore 21.00 - Concordia Sagittaria, Area Archeologica,
venerdì ingresso libero
Basilica Paleocristiana
Laboratorio di musica da camera
libero
Luca Vignali, *oboe e maestro concertatore*
Musiche di Daelli, Mascagni, Verdi
- ingresso libero
ore 21.00 - Settimo di Cinto Caomaggiore,
Chiesa San Giovanni Battista
Ensemble di Violoncelli
Stefano Cerrato, *violoncello e maestro concertatore*
Musiche di J.S. Bach, Britten, Cerrato, Dowland, Nanino, Petit, Vasks
- 24|08** ore 18.00 - Portogruaro, Municipio, Sala Consiliare
sabato ingresso libero
Concerto degli studenti delle masterclass
- ingresso libero
ore 21.00 - Corbolone di San Stino di Livenza,
Villa Migotto
Laboratorio di musica da camera
Carlo Teodoro, *violoncello e maestro concertatore*
Musiche di Beethoven, Berwald

24|08 **ore 21.00** - San Vito al Tagliamento, Loggia Comunale
Laboratorio di musica da camera
Luca Vignali, *oboe e maestro concertatore*
Musiche di Daelli, Mascagni, Verdi

25|08 **ore 11.00** - Portogruaro, Municipio, Sala Consiliare
Nuovi Concertisti
Scuola di Perfezionamento Musicale di Portogruaro
Classe di violino del M° Ilya Grubert
Emma Roijackers, *violino*
Aidan Mikdad, *pianoforte*
Musiche di Bartók, Beethoven, Ysaÿe

ore 18.00 - Portogruaro, Municipio, Sala Consiliare
Penombre

La musica klezmer.
Dall'archivio di Vilna alle ricerche di Moisei Beregovsky
Renato Morelli, *relatore*

ore 21.00 - Portogruaro, Piazzetta Pescheria
Dal klezmer al jazz lungo le vie della Bessarabia
Ziganoff Jazzmer Band & Igor Polesitsky

26|08 **ore 18.00** - Portogruaro, Municipio, Sala Consiliare
Penombre
Hoffmann, ovvero la tagliola invisibile
Quirino Principe, *relatore*

ore 21.00 - Portogruaro, Chiesa San Luigi
Ensemble del Festival
Francesca Paola Geretto, *soprano*
Lilia Kolosova, *mezzosoprano*
Petra Lechtova Scarpa, *flauto*
Quartetto Eilat, *quartetto d'archi*
Nicoletta Sanzin, *arpa*
Bruno Volpato, *pianoforte*
Musiche di Hoffmann, Mendelssohn, Offenbach, Reinecke, Schumann

ore 21.00 - Bibione, Chiesa Santa Maria Assunta
Laboratorio di musica da camera
Carlo Teodoro, *violoncello e maestro concertatore*
Musiche di Beethoven, Berwald

27|08 **ore 18.00** - Portogruaro, Municipio, Sala Consiliare
Concerto degli studenti delle masterclass

ore 21.00 - Portogruaro, Teatro Comunale Luigi Russolo
Ensemble del Festival
Eliot Lawson, Francesco Lovato, *violino*
Francesco Fiore, *viola*
Luca Magariello, Carlo Teodoro, *violoncello*
Christine Hoock, *contrabbasso*
Jill Lawson, Federico Lovato, *pianoforte*
Musiche di Goetz, R. Schumann, C. Wieck-Schumann

28|08 **ore 18.00** - Portogruaro, Municipio, Sala Consiliare
Penombre
“È vano non essere altro che pensieri mortali...”
Note in merito agli ultimi anni di Robert Schumann
Roberto Calabretto, *relatore*

28|08 **ore 21.00** - Portogruaro, Teatro Comunale Luigi Russolo
Ensemble del Festival
Luca Vignali, *oboe*
Guglielmo Pellarin, *corno*
Amiram Ganz, *violino*
Luca Magariello, *violoncello*
Lorenzo Cossi, Mari Fujino, Ferdinando Mussutto, *pianoforte*
Musiche di Brahms, Dietrich, Kalivoda, Mendelssohn, Reinecke, Schumann

29|08 **ore 21.00** - Concordia Sagittaria, Cattedrale
Coro del Friuli Venezia Giulia
Michele Bravin, *organo*
Anna Molaro, *violoncello*
Cristiano Dell'Oste, *direttore*
Musiche di J.S. Bach, Mendelssohn

30|08 **ore 18.00** - Portogruaro, Municipio, Sala Consiliare
Concerto degli studenti delle masterclass

ore 21.00 - Portogruaro, Teatro Comunale Luigi Russolo
Ensemble del Festival
Ilya Grubert, *violino*
Toby Hoffman, *viola*
Alberto Casadei, *violoncello*
Naum Grubert, Jill Lawson, *pianoforte*
Musiche di Brahms, Smetana

31|08 **ore 21.00** - Portogruaro, Teatro Comunale Luigi Russolo
Ensemble del Festival
Petra Letchova Scarpa, *flauto*
Amiram Ganz, Eliot Lawson, *violino*
Toby Hoffman, Francesco Lovato, *viola*
Damiano Scarpa, *violoncello*
Bruno Volpato, *pianoforte*
Musiche di Chopin, Mahler, Reger, Schönberg|Webern

01|09 **ore 11.00** - Portogruaro, Municipio, Sala Consiliare
Nuovi Concertisti
Scuola di Perfezionamento Musicale di Portogruaro
Classe di violoncello del M° Damiano Scarpa
Riccardo Palumbo, Martino Oliviero, *violoncello*
Ferdinando Mussutto, *pianoforte*
Musiche di Martinů, Paganini, Prokofiev, Šostakovič

02|09 **ore 21.00** - Portogruaro, Teatro Comunale Luigi Russolo
Quartetto Prometeo
Giulio Rovighi, Aldo Campagnari, *violino*
Danusha Waskiewicz, *viola*
Francesco Dillon, *violoncello*
con la partecipazione di Damiano Scarpa, *violoncello*
Musiche di Schubert, Schumann

03|09 **ore 21.00** - Biverone di San Stino di Livenza, Villa Correr Agazzi
Quartetto Eilat
Simona Cappabianca, Margherita Miramonti, *violino*
Margherita Fanton, *viola*
Caterina Vannini, *violoncello*
Musiche di Beethoven, Verdi

ore 21.00 - Giussago di Portogruaro, Chiesa Parrocchiale
Concerto degli studenti delle masterclass
Enrico Rizzo, Emilio Pavanello, *pianoforte*
Musiche di Chopin, Liszt, Schumann

04|09 **ore 18.00** - Portogruaro, Municipio, Sala Consiliare
Penombre
Norbert Burgmüller: un musicista romantico tra Mendelssohn e Schumann
Claudio Bolzan, *relatore*

ore 21.00 - Portogruaro, Teatro Comunale Luigi Russolo
Quartetto Prometeo

Giulio Rovighi, Aldo Campagnari, *violino*
Danusha Waskiewicz, *viola*
Francesco Dillon, *violoncello*
con la partecipazione di Elisabetta Mangiullo, *pianoforte*
e di studenti delle masterclass
Musiche di Mendelssohn, Schumann

06|09 **ore 21.00** - Portogruaro, Chiesa San Luigi
Laboratorio di musica da camera
Giacomo Lucato, *violino*
Luca Strozzi, *violoncello*
Federico Ercoli, *pianoforte*
Musiche di J.S. Bach, Bartók, Brahms, Liszt
(consegna Borse di Studio Lions Club Portogruaro)

07|09 **ore 18.00** - Portogruaro, Collegio Marconi
Giornata della Scuola di Musica di Portogruaro
Concerto del Laboratorio di musica antica
Massimo Lonardi, *maestro concertatore*
Ay Luna que reluzes – Col bel ciaro de sta luna
Musiche tratte dal Cancioneiro de Uppsala (1546)
e da Venetian Ballads (1742)

ore 21.00 - Portogruaro, Chiesa San Luigi
Vincitrici delle Borse di Studio Soroptimist Club San Donà di Piave - Portogruaro
Musiche di autori vari

ore 21.00 - Jesolo, Palazzo del Turismo (PalaInvent)
Orchestra Fiati Portogruaro
Francesca Paola Geretto, *soprano*
Gianluca Arnò, *tenore*
Mauro Valente, *direttore*
Musiche di Bernstein, Brahms, Galante, Lehár, Marques, Puccini, R. Strauss, Rossini, Wagner, Verdi, Williams

08|09 **ore 11.00** - Portogruaro, Municipio Sala Consiliare
Nuovi Concertisti
Scuola di Perfezionamento Musicale di Portogruaro
Classe di pianoforte del M° Alessandro Taverna
Anna Lucia Trimboli, *pianoforte*
Musiche di Chopin, Liszt, Rachmaninov, Schumann|Liszt

ore 21.00 - Belfiore di Pramaggiore, Parco del Mulino
Quartetto Aires
Alessandro Ambrosi, Alex Modolo, Mauro Scaggiante, Federico Zugno, *fisarmonica*
Musiche di Battiston, Bedetti, Conti, Hermosa, Pagotto, Piazzolla, Ruggieri, Scaggiante, Tiersen, Wojtarowicz

09|09 **ore 21.00** - Portovecchio di Portogruaro, Chiesa Parrocchiale
Duo chitarristico
Natalija Caki e Danilo Dani
Musiche di de Lhoyer, Granados, Piazzolla, Satie, Villa-Lobos, Weiss
(in collaborazione con il Festival “Nei Suoni dei Luoghi”)

10|09 **ore 21.00** - Concordia Sagittaria, Chiesa Madonna Tavella
Ensemble del Festival
Petra Lechtova Scarpa, *flauto*
Damiano Scarpa, *violoncello*
Bruno Volpato, *pianoforte*
Musiche di Hummel, Reinecke, Schumann, Weber
(consegna Borse di Studio Amici di Concordia Sagittaria)

11|09 **ore 21.00** - Portogruaro, Teatro Comunale Luigi Russolo
Trio Bandini - Manara - Polidori
Giampaolo Bandini, *chitarra*
Francesco Manara, *violino*
Massimo Polidori, *violoncello*
Musiche di Paganini, Schubert, Schubert|Mertz

12|09 **ore 21.00** - Portogruaro, Teatro Comunale Luigi Russolo
Orchestra Filarmonica Slovena
Ilya Grubert, *violino solista*
Philipp von Steinaecker, *direttore*
Musiche di Beethoven, Brahms

13|09 **ore 21.00** - Portogruaro, Chiesa San Luigi
In ricordo di Claudio Desderi
Allievi della masterclass di canto della Prof.ssa Luciana D'Intino
Michele Bravin, *pianoforte*
Musiche di autori vari

18|09 **ore 21.00** - Portogruaro, Teatro Comunale Luigi Russolo
Concerto finale
Accademia d'Archi Arrigoni
Gloria Campaner, *pianoforte*
Tamsin Waley-Cohen, *violino*
Nataša Trček, *soprano e voce recitante*
Domenico Mason, *direttore*
Musiche di Grieg, Mendelssohn, Pagotto

La Fondazione Musicale di Portogruaro è pronta a riabbracciare il suo affezionato pubblico, sulla scia della più consolidata tradizione. Come sempre i concerti si terranno presso il teatro Russolo e nei più bei palazzi, nelle ville, nelle chiese e nelle piazze della città e dei dintorni. Il Festival 2019 si propone di indagare il “Paradigma romantico” al quale sono legate le composizioni degli artisti geniali che frequentavano casa Schumann. E prosegue fino a incontrare i discendenti e i collaterali di tanti maestri, da Reinecke a Dohnanyi, da Smetana, a Gounod per il quale il Festival si è persino dotato di un pianoforte a pedali! E poi il nostro Verdi e avanti fino a Mahler, Reger, Schönberg... Né mancheranno digressioni al repertorio antico come pure alle più recenti espressioni compositive. E, a compendio di tutto, gli incontri di musicologia denominati “Penombre” condotti da illustri studiosi. I docenti delle Masterclass estive daranno vita a innumerevoli gruppi cameristici alternandosi con grandi orchestre, solisti e gruppi cameristici ospiti. La compagine artistica sarà poi arricchita da numerosi giovani concertisti che daranno vita a “laboratori di musica da camera” coordinati dai docenti delle masterclass.